

INSTITUTO NICARAGÜENSE DE ESTUDIOS TERRITORIALES
DIRECCIÓN GENERAL DE RECURSOS HÍDRICOS
CENTRO DE PRONÓSTICO HIDROLÓGICO

Situación Hidrológica

Fecha: 26 de agosto del 2019.

Hora: 09:00 a.m.

El Instituto Nicaragüense de Estudios Territoriales informa a nuestra población acerca de las condiciones Hidrológicas nivel Nacional.

1. CONDICIONES HIDROLÓGICAS.

En las últimas horas, la Guía Ante Inundaciones Repentina para Centro América (CAFFG), registró precipitaciones ligeras en algunos municipios del país: Quilalí, El Rama, El ayote, Boaco, Nindirí. Durante este período la red hidrométrica nacional no ha registrado incrementos en los niveles de agua de los ríos.

Considerando las condiciones actuales y precedentes de humedad en el Suelo y el pronóstico de precipitación para las próximas horas, según la Guía ante Inundaciones Repentina Para Centro América (CAFFG), la probabilidad de ocurrencia de inundaciones se considera **baja**.

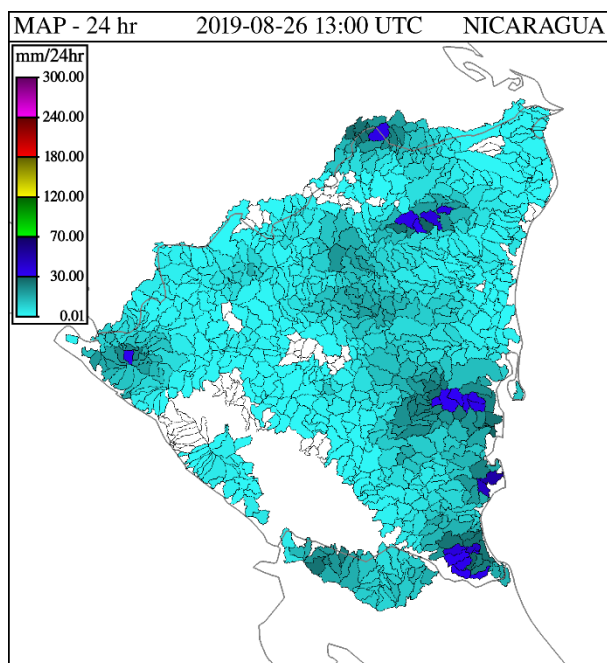

Precipitación acumulada en 24 hr

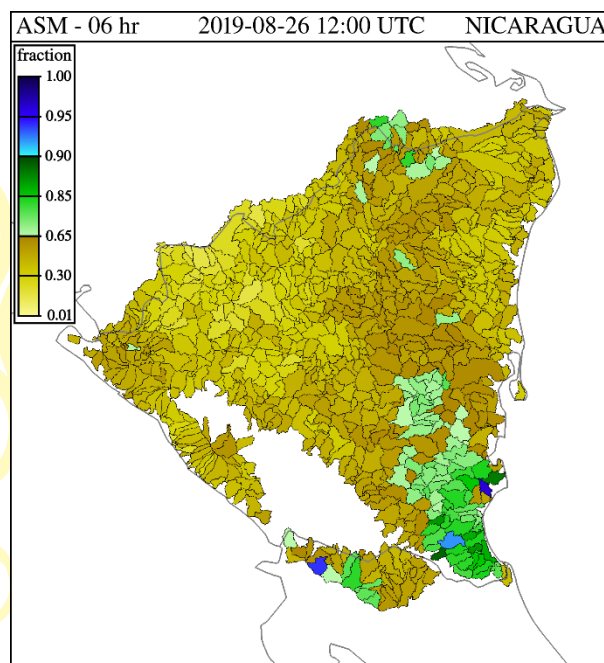

Porcentaje de humedad de suelo

2. NIVELES DE AGUA EN RIOS.

| Cuenca del Río Escondido | | | | | | |
|--------------------------|----------------------|----------------------|-------------------------------|--------------------------|------|--------------|
| Río | Sitio de Monitoreo | Municipio | Umbral de Alerta Establecidos | | | Nivel Actual |
| | | | Alerta Verde (metros) | Alerta Amarilla (metros) | | Hora: |
| | | | | | | 7:45. am. |
| Siquia | Salto Grande | Muelle de los Bueyes | 7.5 | 9 | 12 | 2.33 |
| Rama | Valentín | Muelle de los Bueyes | 7 | 7.5 | 10 | 2.28 |
| Mico | Muelle de los Bueyes | Muelle de los Bueyes | 7 | 8 | 10.1 | 1.03 |
| Rama | San Jerónimo | Rama | 6 | 8 | 10 | 0.97 |
| Escondido | Rama | Rama | 3.5 | 4.5 | 6.5 | s/d |

| Cuenca del río Grande de Matagalpa | | | | | | |
|------------------------------------|-----------------------|-----------------------|---------------------------------|--------------------------|----------------------|--------------|
| Río | Sitio de Monitoreo | Municipio | Umbrales de Alerta Establecidos | | | Nivel Actual |
| | | | Alerta Verde (metros) | Alerta Amarilla (metros) | Alerta Roja (metros) | Hora: |
| | | | | | | 8:15 a.m. |
| Grande de Matagalpa | Tumarín II | La Cruz de Río Grande | -- | -- | -- | 3.71 |
| Grande de Matagalpa | La Cruz de Río Grande | La Cruz de Río Grande | 10 | 13 | 15 | s/d |

| Lagos Xolotlán y Cocibolca | | | | |
|----------------------------|--------------------|-----------|-------------------------------|---------------------------------|
| Lagos | Sitio de Monitoreo | Municipio | Nivel Actual (msnm) 8:15 a.m. | Nivel promedio histórico (msnm) |
| Xolotlán | Salvador Allende | Managua | S/D | 38.59 |
| Cocibolca | Muelle de Granada | Granada | 31.65 | 31.65 |

Ing. Marisol Aragón Zapata

Centro de Pronóstico Hidrológico
Dirección Hidrología Superficial

TIEMPOS DE
VICTORIAS!

*Por Gracia
de Dios!*