Esquema Hidraulico de Niveles en Rios y Lagos Nacional

31-oct-19 **1/11/2019**

Ocotal		
Precipitacion_Acu_mes	3.4	
Período	31/10/2019	1/11/2019
Precipitación (mm)	#N/A	3.4
Nivel (m)	**0.76**	1/11/2019

Nivel

Jicaro		
Precipitacion_Acu_mes	2.4	
Período	31/10/2019	1/11/2019
Precipitación (mm)	#N/A	2.4
Nivel (m)	**1.05**	1/11/2019

Nivel

Wiwili		
Precipitacion_Acu_mes	16.97	
Período	31/10/2019	1/11/2019
Precipitación (mm)	#N/A	16.97
Nivel (m)	**1.67**	1/11/2019

Nivel

Rio Prinzapolka		
Precipitacion_Acu_mes	8.2	
Período	31/10/2019	1/11/2019
Precipitación (mm)	0	0
Nivel (m)	**2.06**	1/11/2019

Nivel

Cruz de Rio Grande		
Precipitacion_Acu_mes	26.4	
Período	31/10/2019	1/11/2019
Precipitación (mm)	0	0
Nivel (m)	**4.02**	1/11/2019

Nivel

Santa Teresa		
Precipitacion_Acu_mes	0	
Período	31/10/2019	1/11/2019
Precipitación (mm)	#N/A	s/d
Nivel (m)	**s/d**	1/11/2019

Nivel

Las Pilas		
Precipitacion_Acu_mes	4.4	
Período	31/10/2019	1/11/2019
Precipitación (mm)	#N/A	4.4
Nivel (m)	**0.58**	1/11/2019

Nivel

Salvador Allende_Xolotlán		
Precipitacion_Acu_mes	22	
Período	31/10/2019	1/11/2019
Precipitación (mm)	#N/A	22
Nivel (m)	**38.48**	1/11/2019

Nivel

Granada_Muelle		
Precipitacion_Acu_mes	4.6	
Período	31/10/2019	1/11/2019
Precipitación (mm)	#N/A	4.55
Nivel (m)	**31.99**	1/11/2019

Nivel

Mayales		
Precipitacion_Acu_mes	6.4	
Período	31/10/2019	1/11/2019
Precipitación (mm)	#N/A	6.4
Nivel (m)	**1.86**	1/11/2019

Nivel

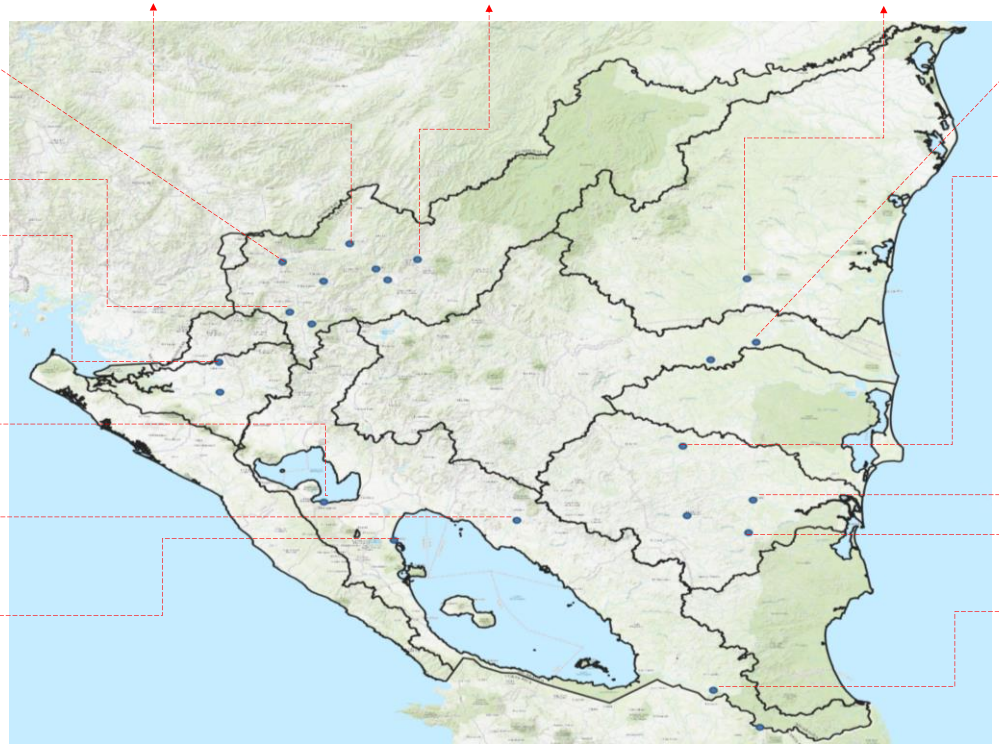

Salto Grande		
Precipitacion_Acu_mes	11.2	
Período	31/10/2019	1/11/2019
Precipitación (mm)	#N/A	11.2
Nivel (m)	**4.03**	1/11/2019

Nivel

Rama_Escondido		
Nivel (m)	1.23	1/11/2019

Nivel

San Jeronimo		
Precipitacion_Acu_mes	18.8	
Período	31/10/2019	1/11/2019
Precipitación (mm)	#N/A	18.8
Nivel (m)	**0.97**	1/11/2019

Nivel

El Castillo		
Precipitacion_Acu_mes	3.6	
Período	31/10/2019	1/11/2019
Precipitación (mm)	#N/A	3.55
Nivel (m)	**1.79**	1/11/2019

Nivel

Observaciones: Considerando las condiciones actuales y precedentes de humedad en el Suelo y el pronóstico de precipitación para las próximas horas, según la Guía ante Inundaciones Repentina Para Centro América (**CAFFG**), la probabilidad de ocurrencia de inundaciones se considera Baja**.** En gran parte del territorio nacional los rangos varian entre 30% y 85% de humedad del suelo.

Nota: En las gráficas se representan las variaciones de niveles de agua desde inicio del mes, siendo el último dato de la derecha el día actual.

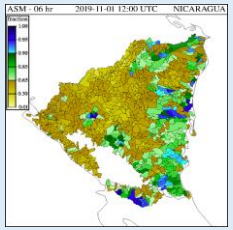

Humedad del suelo en %

Intituto Nicaragüense de Estudios Territoriales
INETER

Dirección General de Recursos Hídricos