



Gobierno de Reconciliación  
y Unidad Nacional

*El Pueblo, Presidente!*

2020  
TE  Nicaragua

PATRIA!  
PAZI!  
PERVENIR!

INSTITUTO NICARAGÜENSE DE ESTUDIOS TERRITORIALES  
DIRECCIÓN GENERAL DE RECURSOS HÍDRICOS  
CENTRO DE PRONÓSTICO HIDROLÓGICO

**Situación Hidrológica y Marítima**

Fecha: 15 de enero del 2020.

Hora: 09:00 a.m.

---

El Instituto Nicaragüense de Estudios Territoriales informa a nuestra población acerca de las condiciones Hidrológicas y Marítimas a nivel Nacional.

**1. CONDICIONES HIDROLÓGICAS.**

En las últimas 24 horas, la Guía Ante Inundaciones Repentina para Centro América (CAFFG), registró precipitaciones en Departamento de Matagalpa con mayor incidencia en municipio de Matagalpa y Matiguas, en la Costa Caribe Sur en municipio de la Cruz de Río Grande, en departamento de Managua se registraron ligeras lloviznas

Durante este periodo la Red Hidrométrica, no presentó aumento en los niveles de aguas de los ríos del país.

Considerando las condiciones actuales y precedentes de humedad en el Suelo y el pronóstico de precipitación para las próximas horas,



**CRISTIANA, SOCIALISTA, SOLIDARIA!**  
INSTITUTO NICARAGUENSE DE ESTUDIOS TERRITORIALES

Dirección General de Recursos Hídricos - 22493590-  
[www.ineter.gob.ni](http://www.ineter.gob.ni) - [reynaldo.castaño@ineter.gob.ni](mailto:reynaldo.castaño@ineter.gob.ni)

según la Guía ante Inundaciones Repentina Para Centro América (CAFFG), la probabilidad de ocurrencia de inundaciones se considera **baja**.

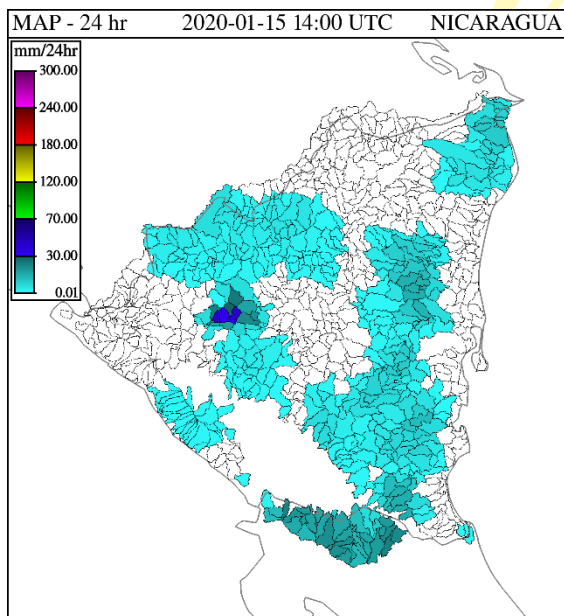

Precipitación Acumulada en 24 hr

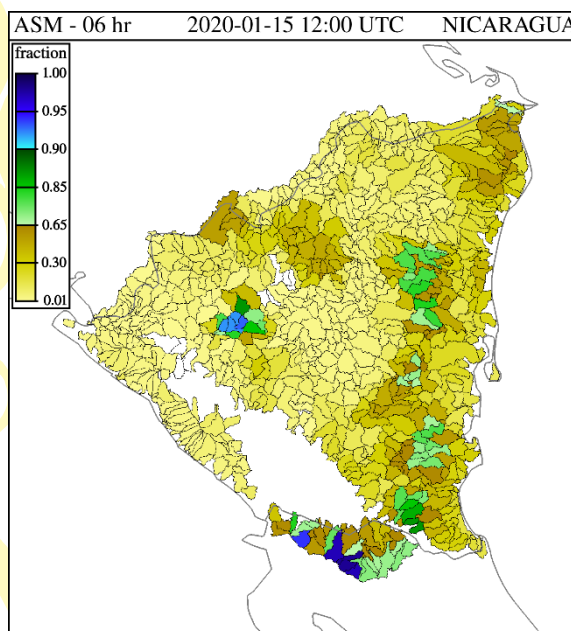

Humedad de Suelo en porcentaje %

## 2. NIVELES DE AGUA EN RIOS.

Cuenca del Río Escondido						
Río	Sitio de Monitoreo	Municipio	Umbrales de Alerta Establecidos			Nivel Actual
			Alerta Verde (metros)	Alerta Amarilla (metros)	Alerta Roja (metros)	Hora:
						06:45.am.
Siquia	Salto Grande	Muelle de los Bueyes	7.5	9	12	S/D
Rama	Valentín	Muelle de los Bueyes	7	7.5	10	s/d

Mico	Muelle de los Bueyes	Muelle de los Bueyes	7	8	10.1	1.48
Rama	San Jerónimo	Rama	6	8	10	0.81
Escondido	Rama	Rama	3.5	4.5	6.5	1.20

Cuenca del Río Grande de Matagalpa						
Río	Sitio de Monitoreo	Municipio	Umbrales de Alerta Establecidos			Nivel Actual
			Alerta Verde (metros)	Alerta Amarilla (metros)	Alerta Roja (metros)	Hora: 07:15 a.m.
Grande de Matagalpa	Tumarín II	La Cruz de Río Grande	--	--	--	3.03
Grande de Matagalpa	La Cruz de Río Grande	La Cruz de Río Grande	10	13	15	1.48

Cuencas Lagos Xolotlán y Cocibolca				
Lagos	Sitio de Monitoreo	Municipio	Nivel Actual (msnm) 07:20 a.m.	Nivel promedio histórico (msnm)
Xolotlán	Salvador Allende	Managua	38.07	38.59
Cocibolca	Muelle de Granada	Granada	31.74	31.65

PRONÓSTICO DE OLEAJE Y MAREAS PARA EL OCÉANO PACÍFICO Y EL MAR CARIBE - DIARIO. MIÉRCOLES 15 DE ENERO 2020

En el Pacífico Norte: se pronostica oleaje con alturas que oscilará entre 1.10 m a 1.20 m, velocidad de viento de 25.93 km/h y ráfaga de vientos máximo de 42.60 km/h para el día miércoles 15 de enero.

En el Pacífico Sur: se pronostica oleaje con alturas de 2.20 m, velocidad de viento de 51.86 km/h y ráfaga de vientos máximo de 72 km/h para el día miércoles 15 de enero.

- De acuerdo al Boletín de Mareas 2020, publicado por la Dirección de Hidrografía, a continuación, se detallan las alturas y horas de las mareas altas (pleamares), de los principales puertos del Océano Pacífico de Nicaragua:

	PUERTO CORINTO			PUERTO SANDINO			PUERTO SAN JUAN DEL SUR		
DÍAS	HORA	PLEAMARES	PLEAMARES	HORA	PLEAMARES	PLEAMARES	HORA	PLEAMARES	PLEAMARES
		(PIES)	(METROS)		PIES	(METROS)		(PIES)	(METROS)
15 Enero	06:04	8.0	2.44	05:55	7.8	2.38	06:12	7.7	2.35
	18:37	8.1	2.47	18:28	7.8	2.38	18:43	7.9	2.41

En el Mar Caribe: se pronostica oleaje que oscilará entre 1.70 m y 1.80 m, velocidad de viento de 22.00 km/h y ráfagas de vientos máximo de 40.00 km/h, previstas para el día miércoles 15 enero.

- De acuerdo al boletín de mareas 2020, publicado por la Dirección de Hidrografía, a continuación, se detallan las alturas y horas de las mareas altas (pleamares) de los principales puertos del Mar Caribe de Nicaragua:

	PUERTO CABEZAS			PUERTO EL BLUFF			PUERTO CORN ISLAND		
DÍAS	HORA	PLEAMARES	PLEAMARES	HORA	PLEAMARES	PLEAMARES	HORA	PLEAMARES	PLEAMARES
		(PIES)	(METROS)		PIES	(METROS)		(PIES)	(METROS)
15 Enero	03:21	1.4	0.43	04:10	0.7	0.21	04:54	1.1	0.34
	15:42	1.5	0.46	16:31	0.7	0.21	17:15	1.2	0.37



Gobierno de Reconciliación  
y Unidad Nacional

*El Pueblo, Presidente!*

2020  
TE  Nicaragua

PATRIA!  
PAZI!  
PERVENIR!

Con base a la información anterior, el INETER informa:

Para el día miércoles 15 de enero, en el Pacífico norte del Territorio Nacional se presentarán oleajes de 1.1 m a 1.20 m para el Pacífico Sur, oleaje de 2.20 m.

El incremento de las velocidades del viento para el Pacífico norte es 25.93 km/h y para el Pacífico Sur se presentarán velocidades de hasta 51.86 km/h, se recomienda precaución para la navegación de pequeñas y medianas embarcaciones

**En el Mar Caribe,** a partir del día miércoles 15 se esperan oleajes de 1.70 m a 1.80 m, con velocidad del viento de 22 km/h y ráfagas de 40 km/h, con precaución para el desarrollo de actividades marítimas (navegación y recreación).

TIEMPOS DE  
VICTORIAS!

Por Gracia  
de Dios!

Centro de Pronóstico Hidrológico  
Dirección General de Recursos Hídricos



**CRISTIANA, SOCIALISTA, SOLIDARIA!**

INSTITUTO NICARAGUENSE DE ESTUDIOS TERRITORIALES

Dirección General de Recursos Hídricos - 22493590-

[www.ineter.gob.ni](http://www.ineter.gob.ni) - [reynaldo.castaño@ineter.gob.ni](mailto:reynaldo.castaño@ineter.gob.ni)