



Gobierno de Reconciliación
y Unidad Nacional

El Pueblo, Presidente!

2020
TE  Nicaragua

PATRIA!
PAZI!
PERVENIR!

INSTITUTO NICARAGÜENSE DE ESTUDIOS TERRITORIALES
DIRECCIÓN GENERAL DE RECURSOS HÍDRICOS
CENTRO DE PRONÓSTICO HIDROLÓGICO

Situación Hidrológica.

Fecha: 05 de Febrero del 2020.

Hora: 09:00 a.m.

El Instituto Nicaragüense de Estudios Territoriales informa a nuestra población acerca de las condiciones Hidrológicas y Marítimas a nivel Nacional.

1. CONDICIONES HIDROLÓGICAS.

En las últimas 24 horas, la Guía Ante Inundaciones Repentina para Centro América (CAFFG), no registró precipitaciones en el Territorio Nacional.

Durante este periodo la Red Hidrométrica no presentó aumento en los niveles de aguas de los ríos del país.

Considerando las condiciones actuales y precedentes de humedad en el Suelo y el pronóstico de precipitación para las próximas horas, según la Guía ante Inundaciones Repentina para Centro América (CAFFG), la probabilidad de ocurrencia de inundaciones se considera **baja**.



CRISTIANA, SOCIALISTA, SOLIDARIA!

INSTITUTO NICARAGUENSE DE ESTUDIOS TERRITORIALES

Dirección General de Recursos Hídricos - 22493590-

www.ineter.gob.ni - reynaldo.castaño@ineter.gob.ni

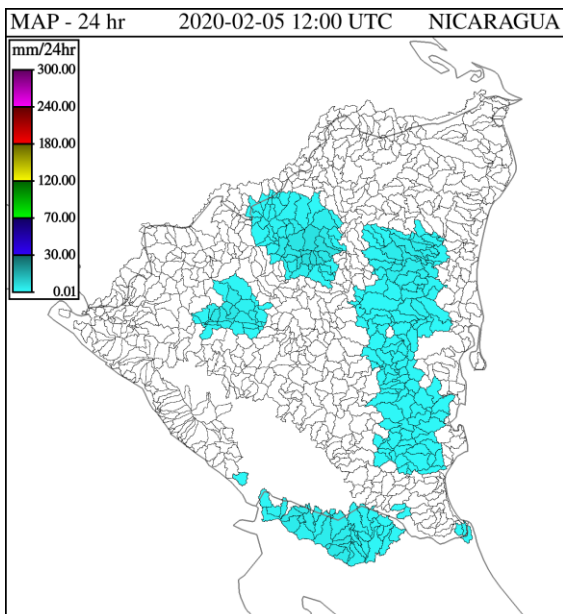

Precipitación Acumulada en 24 hr

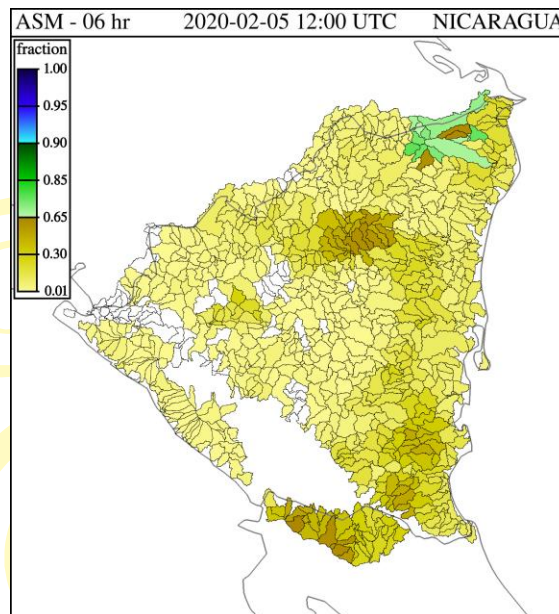

Humedad de Suelo en %

2. NIVELES DE AGUA EN RIOS.

| Cuenca del Rio Escondido | | | | | | |
|--------------------------|----------------------|----------------------|---------------------------------|--------------------------|----------------------|--------------|
| Río | Sitio de Monitoreo | Municipio | Umbrales de Alerta Establecidos | | | Nivel Actual |
| | | | Alerta Verde (metros) | Alerta Amarilla (metros) | Alerta Roja (metros) | Hora: |
| | | | | | | 06:45.am. |
| Siquia | Salto Grande | Muelle de los Bueyes | 7.5 | 9 | 12 | s/d |
| Rama | Valentín | Muelle de los Bueyes | 7 | 7.5 | 10 | s/d |
| Mico | Muelle de los Bueyes | Muelle de los Bueyes | 7 | 8 | 10.1 | 1.43 |
| Rama | San Jerónimo | Rama | 6 | 8 | 10 | 0.40 |
| Escondido | Rama | Rama | 3.5 | 4.5 | 6.5 | 1.18 |

| Cuenca del Río Grande de Matagalpa | | | | | | |
|------------------------------------|-----------------------|-----------------------|---------------------------------|--------------------------|----------------------|--------------|
| Río | Sitio de Monitoreo | Municipio | Umbrales de Alerta Establecidos | | | Nivel Actual |
| | | | Alerta Verde (metros) | Alerta Amarilla (metros) | Alerta Roja (metros) | Hora: |
| | | | | | | 06:15 a.m. |
| Grande de Matagalpa | Tumarín II | La Cruz de Río Grande | -- | -- | -- | 2.54 |
| Grande de Matagalpa | La Cruz de Río Grande | La Cruz de Río Grande | 10 | 13 | 15 | 0.53 |

| Cuencas Lagos Xolotlán y Cocibolca | | | | |
|------------------------------------|--------------------|-----------|-----------------------------------|---------------------------------|
| Lagos | Sitio de Monitoreo | Municipio | Nivel Actual (msnm) 07:15 a.m. | Nivel promedio histórico (msnm) |
| Xolotlán | Salvador Allende | Managua | 37.96 | 38.59 |
| Cocibolca | Muelle de Granada | Granada | 31.65 | 31.65 |

Centro de Pronóstico Hidrológico
Dirección General de Recursos Hídricos

TIEMPOS DE
VICTORIAS!

*Por Gracia
de Dios!*