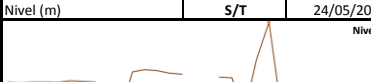

ESQUEMA NACIONAL DE NIVELES DE RIOS Y LAGOS Y PRECIPITACIÓN

24/05/2020

Santa Teresa		
Precipitación Acu mes	51.6	
Periodo	23/05/2020	24/05/2020
Precipitación (mm)	6.4	0.2
Nivel (m)	0.63	24/05/2020
		Nivel

Ocotol		
Precipitación Acu mes	139.4	
Periodo	23/05/2020	24/05/2020
Precipitación (mm)	1.2	0.0
Nivel (m)	0.63	24/05/2020
Nivel		

Jicaro-Mataguineo		
Precipitación Acu mes	37.8	
Período	23/05/2020	24/05/2020
Precipitación (mm)	0.0	0.0
Nivel (m)	S/T	24/05/2020
		
Nivel		

Wiwilí		
Precipitación Acu mes	133.5	
Período	23/05/2020	24/05/2020
Precipitación (mm)	0.00	1.77
Nivel (m)	0.82	24/05/2020
Nivel		

Cruz de Río Grande		
Precipitación Acu mes	128.4	
Periodo	23/05/2020	24/05/2020
Precipitación (mm)	3.8	0.0
Nivel (m)	1.03	24/05/2020
		Nivel

Las Pílas		
Precipitación Acu mes	283.2	
Periodo	23/05/2020	24/05/2020
Precipitación (mm)	22.80	0.00
Nivel (m)	1.6	24/05/2020
		Nivel
		

Salvador Allende			
Precipitación_Acu_mes	46.8		
Período	23/05/2020	24/05/2020	
Precipitación (mm)	0.0	0.0	
Nivel (m)	37.38	24/05/2020	
			
Nivel			

Granada Muelle		
Precipitación_Acu_mes	47.9	
Período	23/05/2020	24/05/2020
Precipitación (mm)	0.0	0.0
Nivel (m)	31.68	24/05/2020
		
		Nivel

Mayales II			
Precipitacion_Acu_mes	50.0		
Período	23/05/2020	24/05/2020	
Precipitación (mm)	43.6	0.0	
Nivel (m)	0.61	24/05/2020	
		Nivel	
			



Salto Grande			
Precipitación_Acu_mes	44.40		
Periodo	23/05/2020	24/05/2020	
Precipitación (mm)	s/r	s/r	
Nivel (m)	S/T	24/05/2020	
			

Rama Escondido		
Nivel (m)	0.86	23/05/2020
Nivel (m)	0.88	24/05/2020
		Nivel

San Jeronimo			
Precipitacion_Acu_mes	98.12		
Periodo	23/05/2020	24/05/2020	
Precipitacion (mm)	0.4	0.0	
Nivel (m)	0.20	24/05/2020	
			

El Castillo			
Precipitación_Acu_mes	87.8		
Período	23/05/2020	24/05/2020	
Precipitación (mm)	0	0.0	
Nivel (m)	1.33	24/05/2020	
Nivel			

Observaciones: Considerando las condiciones actuales y precedentes de humedad en el Suelo y el pronóstico de precipitación para las próximas horas, según la Guía ante Inundaciones Repentina Para Centro América (CAFFG), la probabilidad de ocurrencia de inundaciones se considera Baja. En gran parte del territorio nacional los rangos varían entre 0% y 60% de humedad del suelo.

Nota: En las gráficas se representan las variaciones de niveles de agua desde inicio del mes, siendo el último dato de la derecha el día actual.

INSTITUTO NICARAGÜENSE DE ESTUDIOS TERRITORIALES



Dirección General de Recursos Hídricos

Centro de Pronóstico Hidrológico

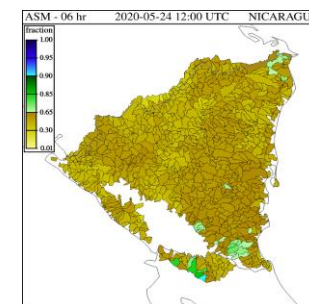

HUMEDAD DEL SUELO EN %